

超高齢社会における 半導体レーザーを用いた歯周治療



講師 迫田 賢二 先生

さな歯科クリニック（鹿児島県鹿児島市）

鹿児島大学歯学部附属病院 研修医
鹿児島大学医学部・歯学部附属病院 研修医
鹿児島大学医学部・歯学部附属病院 医員
（成人系歯科センター 歯周病科）
鹿児島大学大学院医学総合研究科 助手
鹿児島大学大学院医学総合研究科 助教
鹿児島大学学術研究院医歯学域歯学系 助教
歯周病専門医（日本歯周病学会認定）
歯科医師臨床研修指導歯科医（厚生労働省認定）

こんなことが学べる/
セミナーです

“1分半”で分かる
予告動画



現在は日本でも保険診療にレーザーが導入され、患者がレーザー治療の恩恵を受ける機会が多くなりました。今後さらなる高齢化率の上昇にあたり、レーザー治療の需要が更に高くなると感じています。今回は歯周治療へのアプローチをメインに、私の照射方法を実習形式で供覧します。

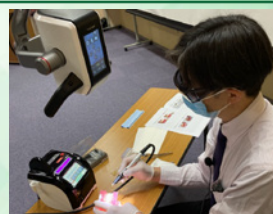

第1部▶講演

『半導体レーザーの特性と症例』
歯周治療へのアプローチをメインに
症例を多数ご紹介します。

第2部▶実習

- ①細部の歯肉整形
- ②ポケット内縁上皮の除去
- ③根管内の処置

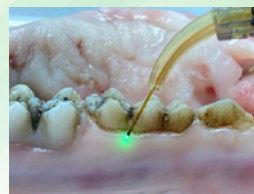

日時 2025年

4月13日 日

10:00~13:00

会場

株式会社 **ヨシダ**
岡山営業所
岡山市北区下中野 312-109

定員 6名

受講料 5,000円
※材料費/消費税込

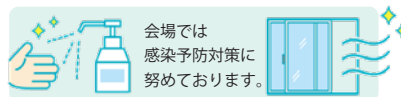
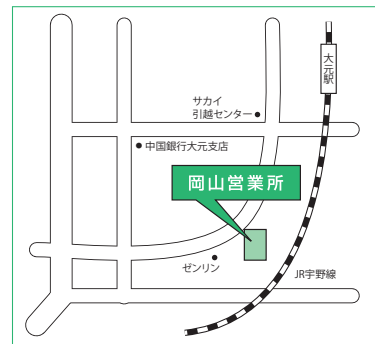

主催：株式会社 **ヨシダ**

お申込方法▶ ヨシダのホームページまたは下記URLよりお申込みください。

ヨシダ セミナー



<https://x.gd/V1R0X>

スマホからはQRで簡単アクセス▶

※G-PLUS 会員へご登録の上、クレジットカードにてお支払いください。入金確認をもって受付とさせていただきます。
※受講料の返金は致しかねますので、ご了承ください。当日、ビデオ撮影等をご遠慮ください。



ご提供いただいた個人情報につきましては、弊社事業に関する情報、製品に関する情報の提供等、弊社インターネットホームページに掲載した個人情報保護方針「利用目的」の範囲内で利用させていただきます。

セミナー内容について
お問い合わせ

株式会社 **ヨシダ** 岡山営業所
TEL. 086-241-5505（担当：山田）

G-PLUS 会員登録の
お問い合わせ

g-plus@yoshida-dental.co.jp

※メールでの受付・回答のみとさせていただきます。
※お問合せは順次対応させていただきますが、状況により
回答までお時間をいただく場合がございます。予めご了承ください。