

形成・スキャン・デザイン・セットを習得する！

# 1 Visit Treatment

## 実践セミナー



講師  
**齋藤 健介** 先生  
Dr.Kensuke Saito

本コースは講義で得た知識を活かし、ヨシダのCAD/CAM製品を使用しながら実践を通してデジタルワークフローを学べる体験型セミナーです。インレーとクラウンのCAD/CAM形成からIOSスキャン、デザイン、補綴物作製、セットまでの一連の流れを体感、実践していただきスキルを習得していただきます。

2025年

**3月30日** 日 10:00~17:00

東京歯科大学 卒業  
東京歯科大学保存講座助手 就任  
東京歯科大学大学院歯学研究科 卒業  
KENオーラルケアクリニック 開院

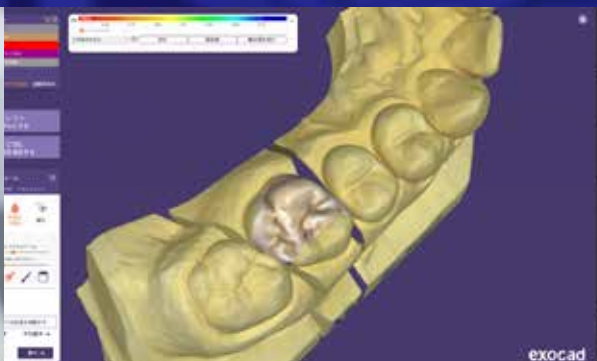

### [ Time Schedule ]

- 10:00 ● 講師挨拶  
● デジタルワークフロー講義
- ハンズオン実習①  
● 「CAD/CAM技術を使用したインレー作製」
- 12:30 ● 昼食
- ハンズオン実習②  
● 「CAD/CAM技術を使用したクラウン作製」
- 17:00 ● 質疑応答  
● セミナー終了

### [ 会場 ]

株式会社ヨシダ 本社 7F  
〒110-0005 東京都台東区上野7-6-9

新春リニューアル！ YOSHIDA T-studio



お申込み

ヨシダのホームページよりお申込みください。

スマホからはQRで簡単アクセス▶

ヨシダ



<https://www.yoshida-dental.co.jp>

※G-PLUSへの会員登録が必要です。



ご提供いただいた個人情報につきましては、弊社事業に関する情報、製品に関する情報の提供等、弊社インターネットホームページに掲載した個人情報保護方針「利用目的」の範囲内で利用させていただきます。

セミナー内容についてのお問い合わせ



株式会社 **ヨシダ**

画像・CAD/CAM部 (亀山)

TEL.03-3845-2925(平日 10:00-17:30)

G-PLUS会員登録やセミナー受講方法のお問い合わせ

[g-plus@yoshida-dental.co.jp](mailto:g-plus@yoshida-dental.co.jp)

※メールでの受付・回答のみとさせていただきます。  
※お問合せは順次対応させていただきますが、状況により回答までお時間をいただく場合がございます。予めご了承ください。