

「GPの私がCTを買った訳」

今、デジタルレントゲンは こう選ぶ!!



パノラ19-3Dを導入して1年が経ちました。当初はインプラントの術前・術後の撮影に用いて、その有用性に満足しておりましたが、今後は日常の診療においても3D画像を応用する機会が増えるものと思います。この1年間に撮影した画像を使用して、3D画像の特性・応用方法等をお話したいと思います。

エンドにおいても、2根性の下顎の小白歯や槌状根等2次元画像では把握できない根管も、3D画像で予め想定して治療に取り掛かれれば、より良い治療結果が得られるものと思います。

そこで今回は、そのような根管に対するTFファイル・システムをBを使った3次元的な根管拡大・充填法をご覧頂きたいと思います。



講師 ●
喜多 規雄 先生

(千葉市中央区開業)

日本大学松戸歯学部卒業
日本歯科保存学会認定医
日本歯科保存学会評議委員
日本大学松戸歯学部歯内療法学非常勤講師

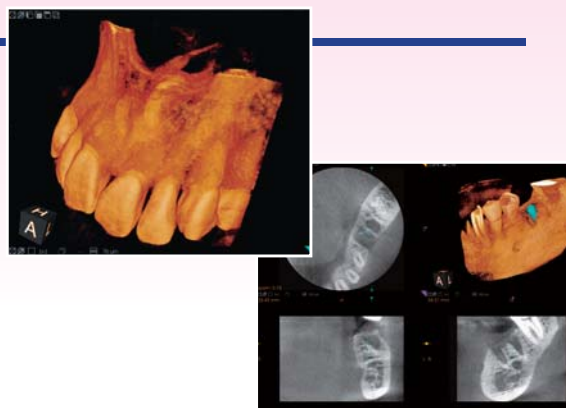

開催日 ● **平成23年3月27日(日) PM1:00~PM4:00**

定員 ● **12名** (定員になり次第締め切らせていただきます。)

参加費 ● **3,000円** (消費税込)

会場 ● **(株) ヨシダ 千葉営業所**

千葉市中央区都町2-7-16 TEL.043-214-2101

※お車でご来場のお客様は、近隣のコインパーキングをご利用ください。

お申込み方法 ● 空席状況をお電話にてご確認頂き、下記お申込書にご記入の上、(株) 浅野歯科産業担当者までお申込みください。

お申込み ● **(株) 浅野歯科産業 千葉支店 (担当/山川)**

お問い合わせ

千葉市美浜区真砂2-24-3 TEL.043-277-5571 FAX.043-277-5125

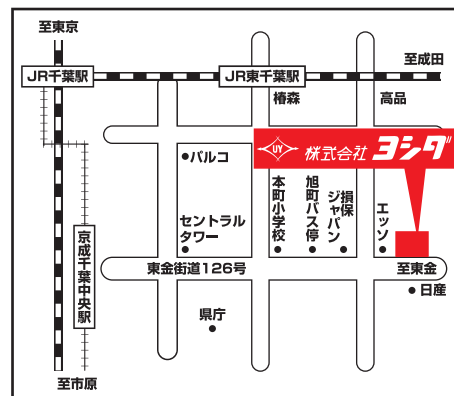

主催: **株式会社浅野歯科産業**

協賛: **株式会社ヨシダ**

喜多 規雄先生「GPの私がCTを買った訳」申込書

平成23年3月27日

●ご芳名	●貴医院名
<input type="checkbox"/> 院長 <input type="checkbox"/> 勤務医 <input type="checkbox"/> 歯科衛生士 <input type="checkbox"/> スタッフ	<input type="checkbox"/> 院長 <input type="checkbox"/> 勤務医
●ご住所 (<input type="checkbox"/> ご勤務先 <input type="checkbox"/> ご自宅)	(株) 浅野歯科産業 担当者
〒	
TEL. ()	FAX. ()

◆ご提供いただいた情報は、目的以外の用途に使用いたしません。また漏洩のないように取り扱いに厳重に注意いたします。